ГЕНЕРАЛЬНЫЙ ПЛАН МИНГАТУЙСКОГО МУНИЦИПАЛЬНОГО ОБРАЗОВАНИЯ КУЙТУНСКОГО РАЙОНА ИРКУТСКОЙ ОБЛАСТИ

Карта ограничений (М 1: 25 000)

УТВЕРЖДЕНО
решением Думы
Мингатуйского сельского поселения
Куйтунского района
Иркутской области
от 11.11.2013 №33

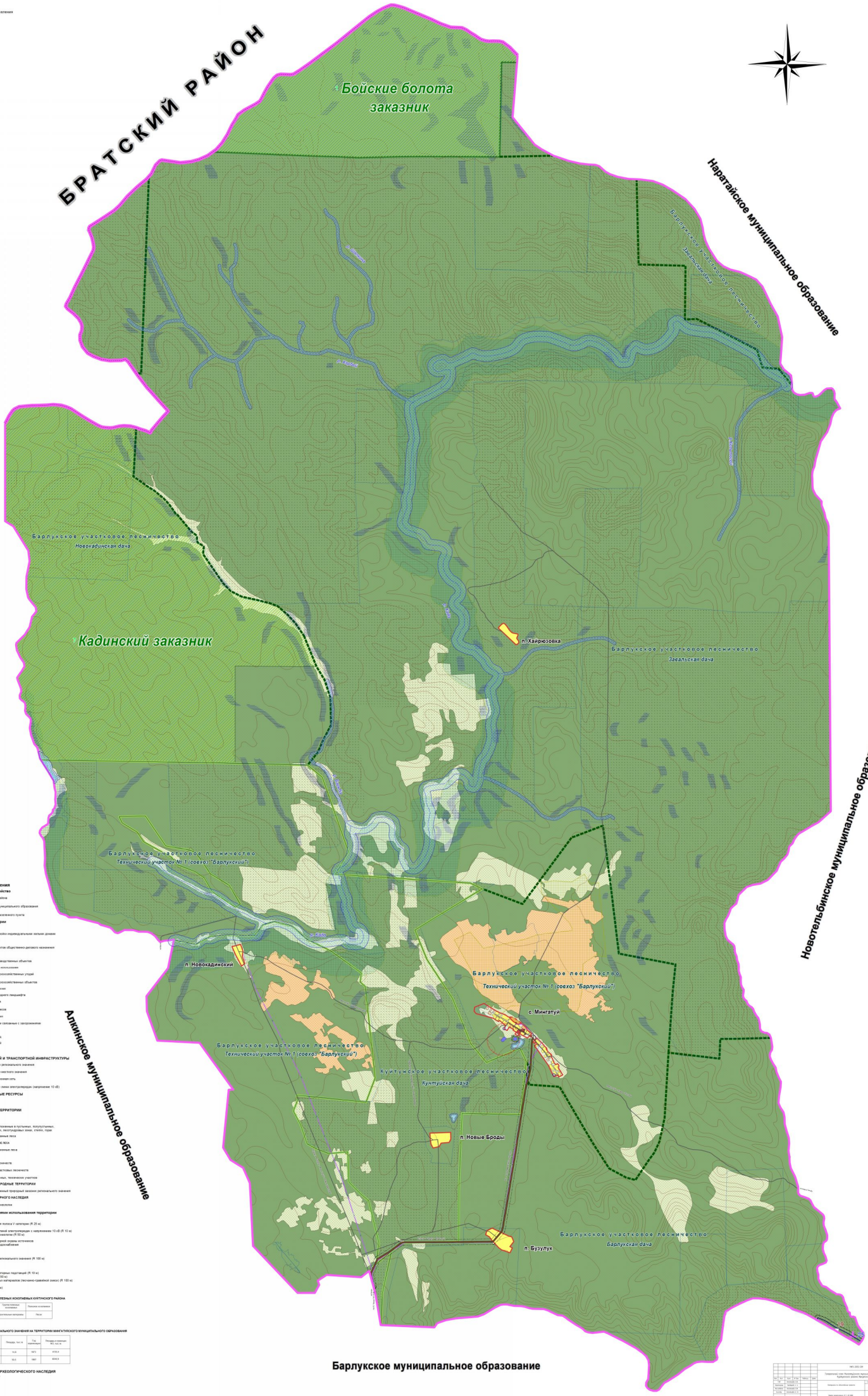

ОПИСОК МЕСТОРОЖДЕНИЙ ПОЛЕЗНЫХ ИСКОПАЕМЫХ КУЙТУНСКОГО РАЙОНА

Номер на карте	Наименование объекта	Группа полезных ископаемых	Полезные ископаемые
19	Смолгон	Строительные материалы	Пески

ДЕЙСТВУЮЩИЕ ООПТ РЕГИОНАЛЬНОГО ЗНАЧЕНИЯ НА ТЕРРИТОРИИ МИНГАТУЙСКОГО МУНИЦИПАЛЬНОГО ОБРАЗОВАНИЯ

Номер на карте	Название ООПТ	Площадь, тыс. га	Год организации	Площадь в границах МО, тыс. га
6	"Бойские болота" (комплексный)	11,8	1972	4154,1
7	"Кадинский" (комплексный)	55,5	1997	6249,9

ПЕРЕЧЕНЬ ОБЪЕКТОВ АРХЕОЛОГИЧЕСКОГО НАСЛЕДИЯ

25 - Стоянка "Катыгорова I"

| | | |